



# **Gemeinsam *aktiv*** **Regionale Entwicklungsstrategie UH**

## **Programm: Regionalkonferenz (27.05.15)**

### **öffentlicher Teil 1**

- |                              |                                                                                                                                                                                                                                                        |
|------------------------------|--------------------------------------------------------------------------------------------------------------------------------------------------------------------------------------------------------------------------------------------------------|
| <b>17:00 Uhr - 17:10 Uhr</b> | <b>Begrüßung und Eröffnung der Konferenz</b>                                                                                                                                                                                                           |
| <b>17:10 Uhr - 17:45 Uhr</b> | <b>Ländliche Entwicklung in der Region UH unter LEADER ab 2015</b><br><b>Vorstellung der LEADER-Entwicklungsstrategie</b><br><b>(inkl. Verfahren zur Erstellung, Leitbild, Zielen, Startprojekten und des zukünftigen Aktionsplans für die Region)</b> |
| <b>17:45 Uhr - 18:15</b>     | <b>Diskussion</b>                                                                                                                                                                                                                                      |
| <b>18:15 Uhr - 18:30</b>     | <b>Pause (Ausstellung Malwettbewerb)</b>                                                                                                                                                                                                               |

### **nicht - öffentlicher Teil 2**

### **Mitgliederversammlung**

- |                              |                                                                    |
|------------------------------|--------------------------------------------------------------------|
| <b>18:30 Uhr - 19:00 Uhr</b> | <b>Beschluss der RES 2014 – 2020 für die Einreichung beim TMIL</b> |
| <b>19:00 Uhr</b>             | <b>Abschluss</b>                                                   |



# Gemeinsam *aktiv* – Regionale Entwicklungsstrategie UH

**LEADER Thüringen 2014-2020**

**„Regionalkonferenz“**

*Matthias Niebuhr*  
(Regionalmanager RAG UH e.V.)  
*Dr. Sven Pompe*  
(Planungsbüro Dr. Weise)



# Auftakt für die neue Leader-Runde

In zwei Workshops sollen nun die konkreten Projektideen für das Förderprogramm entwickelt werden

VON CLAUDIA BACHMANN

**Landkreis.** Die Regionale Arbeitsgruppe Unstrut-Hainich (RAG) bewirbt sich gemeinsam mit den Menschen vor Ort als Leader-Region in der EU-Förderperiode bis 2020. Eine solche Region, so sagt Regionalmanager Matthias Niebuhr, profitiere nicht nur von europäischen oder Landesfördermitteln, sondern kann die Entwicklung unserer Region maßgeblich beeinflussen.

In Körner wurde jetzt der Auftakt vollzogen. Der Vorsitzende, Rüdiger Meyer, und Niebuhr haben einen kurzen Überblick über die vergangene Förderperiode. Die ländliche Region rade. Die ländliche Region konnte bei Projekten im Rahmen der Dorferneuerung aber auch in anderen Handlungsfeldern wie im touristischen und sozialen Bereich unterstützt werden (unsere Zeitung berichtet darüber ausführlich auf Seite 30).

Die Thüringer Landwirtschaftsministerin vorliegen", gab Rüdiger Meyer die Zielsetzung des Vereins vor.

**Ideenbörsen am 13. März** (Themen: demografischer Wandel, Klima, Energie und Wirtschaft) und am 18. März (Themen: Tourismus, Umwelt- und Naturschutz, Lebensqualität, Kultur und Bildung). Beginn ist jeweils um 17 Uhr, RAG Unstrut-Hainich in Körner.

## Neue Impulse für Region entdecken

Ideenbörsen fand in Körner statt

**Landkreis.** Eine Chance gemeinsam zu gestalten, war die wesentliche Devise der vergangenen zwei Ideenbörsen zur Erarbeitung der Regionalen Entwicklungsstrategie im Unstrut-Hainich-Kreis, heißt es in einer entsprechenden Pressemitteilung. Bürger und verschiedene Akteure aus Kommunen, Tourismus und Vertretern von Unternehmen trafen sich dazu und erörtern zwei Wochen lang unter Federführung der Regionalen Aktionsgruppe Unstrut-Hainich in Körner. "War es, neue Perspektiven für die Region zu entdecken und Weichen aktiv für die Zukunftsgestaltung in der kommenden Förderperiode des Leader-Programms für den Kreis Unstrut-Hainich zu setzen, ist relevant sind. Landesweit gegenwärtig regionale Aktionsgruppen dabei, sich bis zum Mai um Fördergelder für die Förderperiode bis 2020 zu bewerben. Wesentliche Ziele des Leader-Programms sind die Entwicklung und wirtschaftliche Stärkung der ländlichen Region sowie die Förderung kommunalen Wirtschaftswachstums. Bis Ende 2015 werden 65 Projekte...

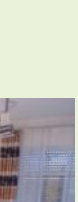

# Ideen der Kinder für ein lebenswertes Dorf

Für die neue Leader-Strategie: Weniger schnelle Autos vor Kindergärten, größere Spielplätze und mehr Radwege

VON CLAUDIA BACHMANN

**Körner.** Wie sieht das Dorf aus, in dem ich aufwachsen möchte? Um die Entwicklungsstrategie für den neuen Förderzeitraum des Leader-Programms für den ländlichen Raum zu erstellen, sammelte Regionalmanager Matthias Niebuhr in der Grundschule und im Kindergarten in Körner Ideen. Die wurden ihm nun übergeben. „Die Kindergartenkinder fänden es zum Beispiel schön, wenn zur Kirmeis im Ort die Häuser geschmückt werden. Auch das ist Ansehen des Leader-Programms, nämlich die Brauchtumspflege“, machte Niebuhr am Freitag deutlich. Darüber hinaus ging es den Vorschulkindern um einen möglichst großen, attraktiven Spielplatz, aber auch um weniger und langsamere fahrende Autos vor ihrem Kindergarten. Für die Dritt- und Viertklässler der Grundschule Körner stand aber auch schon Sauberkeit und ein sicherer Radweg auf der Agenda. „Darauf geht es mal zum Spielplatz, mal zum Schwimmbad“, fasst Niebuhr zusammen. Wenngleich die Ergebnisse einen starken Körnerschen Einschlag haben: Sie läßen sich auf andere Regionen problemlos übertragen und sollen auch Bestandteil sein, wenn im Frühsommer die neue Entwicklungsstrategie für durch Leader geförderte Projekte dem Thüringer Landwirtschaftsministerium vorgelegt wird. Die muss zuvor Mitte Mai eine etwa 20-köpfige Strategiegruppe beschließen. Darin einfließen sollen auch die Ergebnisse zweier Ideenbörsen, die im März in Körner stattfanden, wie unsere Zeitung berichtete.



Leader-Regionalmanager Matthias Niebuhr und Kindergartenleiterin Gerlinde Huhnstock betrachteten sich am Freitag die Arbeiten der Kinder. Foto: Daniel Volkmann

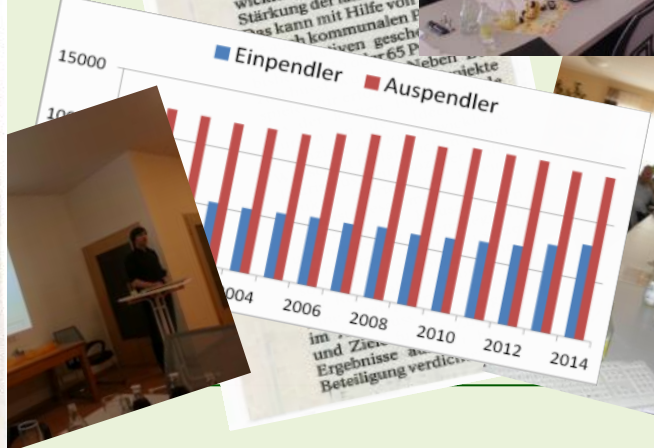



# Eröffnungsveranstaltung



# Fahrplan der letzten Monate

06.01.2015 - Ausschreibung Erstellung RES

06.01.2015 - Ausschreibung Betriebs- und Honorarausgaben,

23.01.2015 - Vorstandssitzung, Vergabe an PB Weise, KBV U-H

04.03.2015 - Auftaktveranstaltung zur Erstellung RES

05.03.2015 - Workshop TMIL

13.03.2015 - Ideenbörse I.

18.03.2015 - Ideenbörse II.

25.03.2015 - Workshop TMIL

10.04.2015 - Malaktion Kindergarten & Schule

15.04.2015 - Strategiegruppensitzung RAG U-H

28.04.2015 - Vorstandssitzung

19.05.2015 - Lenkungs- und Strategiegruppensitzung

27.05.2015 - Regionalkonferenz RAG UH (Öff. & Mitglieder)

# Regionale Entwicklungsstrategie

04. März 15  
**Auftakt-  
veranstaltung**

18. März 15  
**Ideenbörse II**

19. Mai 15  
**Workshop  
„Strategiegruppe“  
Aktions- und  
Finanzplan  
RES-Entwurf**

30. Mai 15  
**Abgabe RES**

**Gebietsanalyse**

**Ideenblätter/Projektskizzen**

**Malaktion „Dorf“**

**RES-Entwurf**      **RES/Poster**

13. März 15  
**Ideenbörse I**

15. April 15  
**Workshop  
„Strategiegruppe“  
Auswahl  
Start-Leit-Kooperations-  
projekte  
Prüfmatrix für Projekte**

27. Mai 15  
**Regional-  
konferenz**





# Gliederung

- Strukturdaten/Gebietsanalyse
- Stärken und Chancen der Region
- Leitbild und Handlungsfelder
- Fahrplan der kommenden LEADER- Periode  
(Aktionsplan/Finanzplan/Projekte)

LEADER in Thüringen 2014 - 2020

**Regionale Entwicklungsstrategie**  
der  
**Regionalen Aktionsgruppe Unstrut-Hainich e. V.**



Regionale Aktionsgruppe  
RAG Unstrut-Hainich e.V.

Geschäftsstelle der RAG:  
Dammstraße 22, 99998 Körner

Planungsbüro Dr. Weise



Kräuterstraße 4, 99974 Mühlhausen  
03601 799 292 0; info@pltweise.de



## Leitbild

- lokal
- regional
- überregional

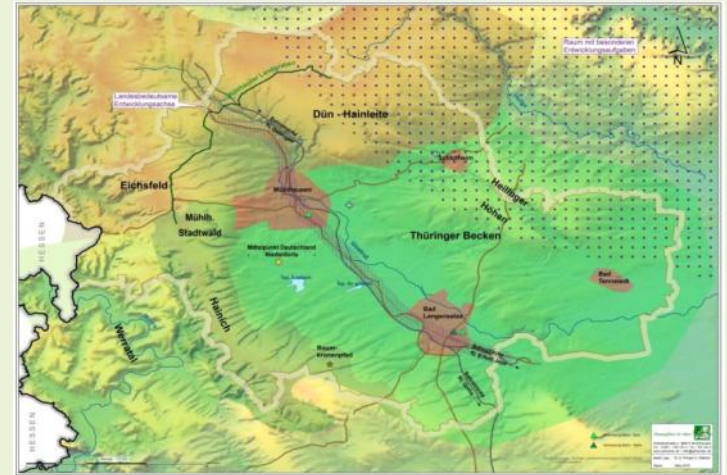

→ Lebens-, Wirtschaft-, Sozial- und Naturraum



**Handlungsfeld:** Raum-Verkehrs-Siedlungs-Bebauungsstruktur  
**Leitprojekt:** Stärkung der Lebensqualität im ländlichen Raum, sowie Entwicklung regionaltypischer Ortsbilder  
**Startprojekt:** Entwicklung Dorfgemeinschaftseinrichtung Mehrstedt & Sanierung Gaststätte - Dorfgemeinschaftshaus Hornsömmern"  
**Kooperationsprojekt:** Flächenmanagement Thüringen (LOI)

**Handlungsfeld:** Heimat, Naherholung und Tourismus  
**Leitprojekt:** Erlebnisraum Natur und Kultur  
**Startprojekt:** Ländliche Infrastruktur LG Südeichsfeld & GM Unstruttal  
**Kooperationsprojekt:** Novalis Wanderweg & Grünes Band Thüringen (beide LOIs)

**Handlungsfeld:** Handwerk & Landwirtschaft im ländlichen Raum  
**Leitprojekt:** Innovative Ansätze in Wirtschaft und Bildung  
**Startprojekt:** „Wunderkammer der Natur“

**Handlungsfeld:** Soziales und soziale Infrastruktur  
**Leitprojekt:** Netzwerk Demografie  
**Startprojekt:** Ensemble Hospital St. Andreas  
**Kooperationsprojekt:** Dörfer in Aktion 2.0 (LOI)



## Start- und Leitprojekte

**Stärkung &  
Entwicklung der  
Ortsbilder und  
Lebensqualität**

**Innovative  
Ansätze in  
Wirtschaft und  
Bildung**

**Erlebnisraum  
Natur und  
Kultur**

**Netzwerk  
Demographie**



# Start- und Leitprojekte

**Stärkung &  
Entwicklung der  
Ortsbilder und  
Lebensqualität**

## Startprojekte:

### Dorfgemeinschaftseinrichtung

Schlotheim (Mehrstedt)

Erhalt des Gebäudes, Brandschutztechnischer Ausbau

### Dorfgemeinschaftshaus

Bad Tennstädt (Hornsömmern)

hofseitige Erneuerung der Fassade

Ziel: Erhalt der Attraktivität des Dorflebens,  
Begegnungsstätte





# Start- und Leitprojekte

**Innovative  
Ansätze in  
Wirtschaft und  
Bildung**

## Startprojekte:

### „Wunderkammer der Natur“

Mühlhäuser Werkstätten für Behinderte e.V., Weinbergen,  
OT Höngeda

Forschungsstation für Kinder und Jugendliche mit  
Außengelände und Gebäude, Inklusion (Anbindung an  
Schulzentrum „Janusz Korczak“)







# Start- und Leitprojekte

**Erlebnisraum  
Natur und  
Kultur**

## Startprojekte:

„Ländliche Infrastruktur“  
Gemeinde Unstruttal, Gemeinde  
Südeichsfeld

Radweg/Wanderweg/Ausbau ländlicher  
Infrastruktur/Lückenschluss im bestehenden Wegenetz

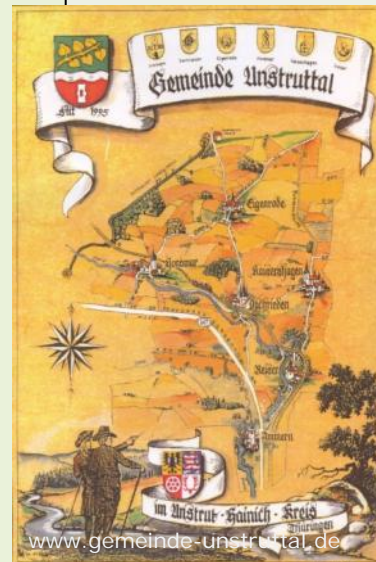



# Start- und Leitprojekte

**Netzwerk  
Demographie**

## **Startprojekte:**

**„Ensemble Hospital St.  
Andreas“**

Förderverein Spittel e.V., Gemeinde Großengottern

Begegnungsstätte, Pflege von Brauchtum,  
Generationsübergreifende Maßnahmen  
Maßnahme: Sicherungsmaßnahmen Hospitalgebäude,  
Erhalt denkmalgeschütztes Gebäude



[www.spittel-ev-grossengottern.de](http://www.spittel-ev-grossengottern.de)



# Kooperationsprojekte „Grünes Band“

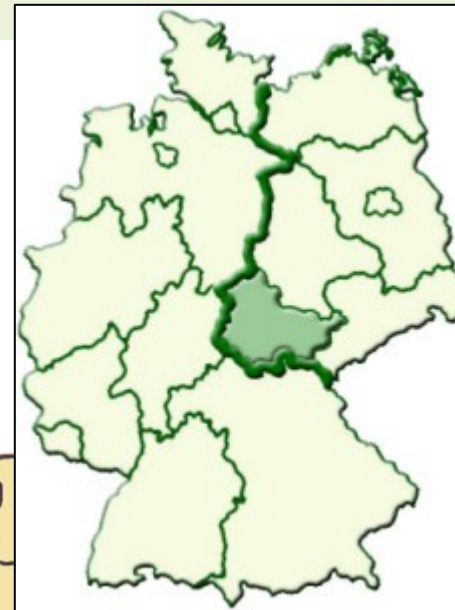

\*In accordance with UNSCR 1244 and opinion of ICJ.  
© European Green Belt Initiative/Coordination Group



## Kooperationsprojekte „Novalis Weg“

- RAG Unstrut-Hainich e.V.
- RAG Kyffhäuser e.V.
- LAG „Mansfeld-Südharz“



geb. 1772- gest. 1801

Thematischer, literarischer Wanderweg „Novalis“ + „Novalis“-Reitweg von Bad Tennstedt (Unstrut-Hainich-Kreis) nach Grüningen (Kyffhäuserkreis)





## Kooperationsprojekte „Dörfer in Aktion 2.0“



- "Dörfer in Aktion" ist ein Wettbewerb, der insbesondere bürgerschaftliches Engagement in Dörfern und kleinen Gemeinden unterstützt
- 40 x 3.000 – Dörfer in Aktion in Südthüringen



# Kooperationsprojekte „Flächenmanagement“



[http://www.regierung.niederbayern.bayern.de/media/aufgabenbereiche/3/staedebau\\_bauordnung/hensold.pdf](http://www.regierung.niederbayern.bayern.de/media/aufgabenbereiche/3/staedebau_bauordnung/hensold.pdf)



## Zusammenfassung (März-April-Mai)

### **„Mitwirkung“ als Kernelement der Strategieentwicklung**

- 8 RAG-Veranstaltungen mit weit mehr als 104 Teilnehmern
- Erreichen von neuen Zielgruppen (63 Kinder-Beiträge)
- insgesamt rd. 140 Ideen und Visionen für die Region gesammelt & gebündelt

### **Presse- und Öffentlichkeitsarbeit**

- 5 Pressemitteilungen, Website grundlegend überarbeitet
- 1. Bürgermeisterdialog (26.05.2015)

### **Finanz- & Aktionsplan**

- 4 Leitprojekte für die Region
- 6 Startprojekte, die in Umsetzungsreife vorliegen
- 4 Absichtserklärungen (LOIs) für Kooperationsprojekte (überregional)

## **TOP 5 Finanzplan:**

Die indikative Finanztafel stellt das zu erwartende Mittelvolumen, aufgeteilt auf Handlungsfelder und Jahre, dar. Neben der Ausweisung der bereits geplanten Start- und Kooperationsprojekte ist die Finanzierung der laufenden Kosten der regionalen Aktionsgruppe inklusive der Kosten für das Regionalmanagement und den Kosten für die Sensibilisierung darzustellen. Es ist –analog zum Aktionsplan– festzulegen, inwieweit für die dargestellten Aktivitäten das LEADER-Budget herangezogen wird, oder ob bestimmte Aktionen für eine Förderung aus Mainstream-Programmen (z.B. ELER, ESF oder EFRE etc.) vorgeschlagen werden sollen. Letztere sind nicht in die indikative Finanztafel aufzunehmen. Ziel ist es, eine möglichst hohe Verbindlichkeit in der Gesamtfinanzierung der Strategie zu erreichen.

## **und Aktionsplan:**

Der Aktionsplan benennt die Leitprojekte in den einzelnen Handlungsfeldern. Zudem benennt er erste, möglichst startreife Projekte. Neben den Start- und Leitprojekten sind Kooperationsprojekte zu nennen. Darüber hinaus sollen auch die Start-, Leit- und

Kooperationsprojekte benannt werden, die zur Finanzierung aus anderen Mainstream-Programmen des ELER und auch des ESF oder EFRE vorgesehen sind. Der Aktionsplan enthält damit die wesentlichen Aktivitäten der Region in der Förderperiode

2014 – 2020 inklusive einer zeitlichen Einordnung der Aktivitäten in Form von Meilensteinen. Der Aktionsplan soll zudem jährlich fortgeschrieben werden und die Meilensteine und Projekte für das folgende Jahr festlegen.



**INDIKATIVE FINANZTABELLE ZUR ELER-FÖRDERUNG (LEADER, M19.2 - M19.4)**

Jahr	2015				2016				2017			
	Zuschuss	Eigenmittel	Dritt-mittel	Gesamt	Zuschuss	Eigenmittel	Dritt-mittel	Gesamt	Zuschuss	Eigenmittel	Dritt-mittel	Gesamt
<b>HF 1 - Raum-Verkehrs-Siedlungs- Bebauungsstruktur</b>	0,00 €	0,00 €	0,00 €	0,00 €	114.196,16 €	61.490,24 €	0,00 €	175.686,39 €	99.746,16 €	49.606,90 €	0,00 €	149.353,06 €
S - Entwicklung DGH Mehrstedt	0,00 €	0,00 €	0,00 €	0,00 €	21.450,00 €	11.550,00 €	0,00 €	33.000,00 €	0,00 €	0,00 €	0,00 €	0,00 €
S - Sanierung DGH Hornsömmern	0,00 €	0,00 €	0,00 €	0,00 €	13.000,00 €	7.000,00 €	0,00 €	20.000,00 €	0,00 €	0,00 €	0,00 €	0,00 €
L - Stärkung sowie Entwicklung der Ortsbilder und Lebensqualität	0,00 €	0,00 €	0,00 €	0,00 €	79.746,16 €	42.940,24 €	0,00 €	122.686,39 €	79.746,16 €	42.940,24 €	0,00 €	122.686,39 €
K - Flächenmanagement Thüringen	0,00 €	0,00 €	0,00 €	0,00 €	0,00 €	0,00 €	0,00 €	0,00 €	20.000,00 €	6.666,67 €	0,00 €	26.666,67 €
<b>HF 2 - Heimat, Naherholung und Tourismus</b>	51.243,56 €	17.935,25 €	0,00 €	69.178,80 €	289.232,87 €	165.398,22 €	0,00 €	454.631,08 €	269.917,22 €	135.340,04 €	0,00 €	405.257,27 €
S - Ländl. Infrastr. LG Südeichsfeld-	0,00 €	0,00 €	0,00 €	0,00 €	141.421,07 €	76.149,81 €	0,00 €	217.570,88 €	141.421,07 €	76.149,81 €	0,00 €	217.570,88 €
S - Ländl. Infrastr. GM Unstruttal - Weg	51.243,56 €	17.935,25 €	0,00 €	69.178,80 €	68.065,65 €	46.308,17 €	0,00 €	114.373,82 €	0,00 €	0,00 €	0,00 €	0,00 €
K - Novalis Wanderweg	0,00 €	0,00 €	0,00 €	0,00 €	0,00 €	0,00 €	0,00 €	0,00 €	18.750,00 €	6.250,00 €	0,00 €	25.000,00 €
K - Grünes Band Thüringen	0,00 €	0,00 €	0,00 €	0,00 €	0,00 €	0,00 €	0,00 €	0,00 €	30.000,00 €	10.000,00 €	0,00 €	40.000,00 €
L - Erlebnisraum Natur und Kultur (L)	0,00 €	0,00 €	0,00 €	0,00 €	79.746,16 €	42.940,24 €	0,00 €	122.686,39 €	79.746,16 €	42.940,24 €	0,00 €	122.686,39 €
<b>HF 3 - Handwerk &amp; Landwirtschaft im ländlichen Raum</b>	0,00 €	0,00 €	0,00 €	0,00 €	113.980,71 €	61.374,23 €	0,00 €	175.354,94 €	113.980,71 €	61.374,23 €	0,00 €	175.354,94 €
S - Wunderkammer der Natur	0,00 €	0,00 €	0,00 €	0,00 €	34.234,56 €	18.433,99 €	0,00 €	52.668,55 €	34.234,56 €	18.433,99 €	0,00 €	52.668,55 €
L - Innovative Ansätze in Wirtschaft	0,00 €	0,00 €	0,00 €	0,00 €	79.746,16 €	42.940,24 €	0,00 €	122.686,39 €	79.746,16 €	42.940,24 €	0,00 €	122.686,39 €
<b>HF 4 - Soziales und soziale Infrastruktur</b>	28.756,44 €	15.484,24 €	0,00 €	44.240,68 €	84.746,16 €	44.606,90 €	0,00 €	129.353,06 €	79.746,16 €	42.940,24 €	0,00 €	122.686,39 €
S - Ensemble Hospital St. Andreas	28.756,44 €	15.484,24 €	0,00 €	44.240,68 €	0,00 €	0,00 €	0,00 €	0,00 €	0,00 €	0,00 €	0,00 €	0,00 €
K - Dörfer in Aktion 2.0	0,00 €	0,00 €	0,00 €	0,00 €	5.000,00 €	1.666,67 €	0,00 €	6.666,67 €	0,00 €	0,00 €	0,00 €	0,00 €
L - Netzwerk Demografie	0,00 €	0,00 €	0,00 €	0,00 €	79.746,16 €	42.940,24 €	0,00 €	122.686,39 €	79.746,16 €	42.940,24 €	0,00 €	122.686,39 €
<b>Summe Projekte</b>	80.000,00 €	33.419,48 €	0,00 €	113.419,48 €	602.155,89 €	332.869,59 €	0,00 €	935.025,48 €	563.390,25 €	289.261,41 €	0,00 €	852.651,66 €
<b>Summe Verwaltungskosten</b>	33.750,00 €	3.750,00 €	0,00 €	37.500,00 €	67.500,00 €	7.500,00 €	0,00 €	75.000,00 €	67.500,00 €	7.500,00 €	0,00 €	75.000,00 €
Sachkosten	4.500,00 €	500,00 €	0,00 €	5.000,00 €	9.000,00 €	1.000,00 €	0,00 €	10.000,00 €	9.000,00 €	1.000,00 €	0,00 €	10.000,00 €
Regionalmanagement	27.450,00 €	3.050,00 €	0,00 €	30.500,00 €	54.900,00 €	6.100,00 €	0,00 €	61.000,00 €	54.900,00 €	6.100,00 €	0,00 €	61.000,00 €
Sensibilisierung / Animation	1.800,00 €	200,00 €	0,00 €	2.000,00 €	3.600,00 €	400,00 €	0,00 €	4.000,00 €	3.600,00 €	400,00 €	0,00 €	4.000,00 €
<b>Gesamtsumme:</b>	113.750,00 €	37.169,48 €	0,00 €	150.919,48 €	669.655,89 €	340.369,59 €	0,00 €	1.010.025,48 €	630.890,25 €	296.761,41 €	0,00 €	927.651,66 €

Jahr	2018				2019				2020 ff.			
	Zuschuss	Eigenmittel	Dritt- mittel	Gesamt	Zuschuss	Eigenmittel	Dritt- mittel	Gesamt	Zuschuss	Eigenmittel	Dritt- mittel	Gesamt
<b>Handlungsfelder (HF) / Start- (S), Kooperations- (K) &amp;</b>												
<b>HF 1 - Raum-Verkehrs-Siedlungs-</b>	79.746,16 €	42.940,24 €	0,00 €	122.686,39 €	79.746,16 €	42.940,24 €	0,00 €	122.686,39 €	79.746,16 €	42.940,24 €	0,00 €	122.686,39 €
S - Entwicklung DGH Mehrstedt	0,00 €	0,00 €	0,00 €	0,00 €	0,00 €	0,00 €	0,00 €	0,00 €	0,00 €	0,00 €	0,00 €	0,00 €
S - Sanierung DGH Hornsömmern	0,00 €	0,00 €	0,00 €	0,00 €	0,00 €	0,00 €	0,00 €	0,00 €	0,00 €	0,00 €	0,00 €	0,00 €
L - Stärkung sowie Entwicklung	79.746,16 €	42.940,24 €	0,00 €	122.686,39 €	79.746,16 €	42.940,24 €	0,00 €	122.686,39 €	79.746,16 €	42.940,24 €	0,00 €	122.686,39 €
K - Flächenmanagement Thüringen	0,00 €	0,00 €	0,00 €	0,00 €	0,00 €	0,00 €	0,00 €	0,00 €	0,00 €	0,00 €	0,00 €	0,00 €
<b>HF 2 - Heimat, Naherholung</b>	98.496,16 €	49.190,24 €	0,00 €	147.686,39 €	79.746,16 €	42.940,24 €	0,00 €	122.686,39 €	79.746,16 €	42.940,24 €	0,00 €	122.686,39 €
S - Ländl. Infrastr. LG Südeichsfeld-	0,00 €	0,00 €	0,00 €	0,00 €	0,00 €	0,00 €	0,00 €	0,00 €	0,00 €	0,00 €	0,00 €	0,00 €
S - Ländl. Infrastr. GM Unstruttal - Weg	0,00 €	0,00 €	0,00 €	0,00 €	0,00 €	0,00 €	0,00 €	0,00 €	0,00 €	0,00 €	0,00 €	0,00 €
K - Novalis Wanderweg	18.750,00 €	6.250,00 €	0,00 €	25.000,00 €	0,00 €	0,00 €	0,00 €	0,00 €	0,00 €	0,00 €	0,00 €	0,00 €
K - Grünes Band Thüringen	0,00 €	0,00 €	0,00 €	0,00 €	0,00 €	0,00 €	0,00 €	0,00 €	0,00 €	0,00 €	0,00 €	0,00 €
L - Erlebnisraum Natur und Kultur	79.746,16 €	42.940,24 €	0,00 €	122.686,39 €	79.746,16 €	42.940,24 €	0,00 €	122.686,39 €	79.746,16 €	42.940,24 €	0,00 €	122.686,39 €
<b>HF 3 - Handwerk &amp; Landwirtschaft</b>	79.746,16 €	42.940,24 €	0,00 €	122.686,39 €	79.746,16 €	42.940,24 €	0,00 €	122.686,39 €	79.746,16 €	42.940,24 €	0,00 €	122.686,39 €
S - Wunderkammer der Natur	0,00 €	0,00 €	0,00 €	0,00 €	0,00 €	0,00 €	0,00 €	0,00 €	0,00 €	0,00 €	0,00 €	0,00 €
L - Innovative Ansätze in Wirtschaft	79.746,16 €	42.940,24 €	0,00 €	122.686,39 €	79.746,16 €	42.940,24 €	0,00 €	122.686,39 €	79.746,16 €	42.940,24 €	0,00 €	122.686,39 €
<b>HF 4 - Soziales und</b>	79.746,16 €	42.940,24 €	0,00 €	122.686,39 €	79.746,16 €	42.940,24 €	0,00 €	122.686,39 €	79.746,16 €	42.940,24 €	0,00 €	122.686,39 €
S - Ensemble Hospital St. Andreas	0,00 €	0,00 €	0,00 €	0,00 €	0,00 €	0,00 €	0,00 €	0,00 €	0,00 €	0,00 €	0,00 €	0,00 €
K - Dörfer in Aktion 2.0	0,00 €	0,00 €	0,00 €	0,00 €	0,00 €	0,00 €	0,00 €	0,00 €	0,00 €	0,00 €	0,00 €	0,00 €
L - Netzwerk Demografie	79.746,16 €	42.940,24 €	0	122.686,39 €	79.746,16 €	42.940,24 €	0	122.686,39 €	79.746,16 €	42.940,24 €	0	122.686,39 €
<b>Summe Projekte</b>	337.734,62 €	178.010,95 €	0,00 €	515.745,57 €	318.984,62 €	171.760,95 €	0,00 €	490.745,57 €	318.984,62 €	171.760,95 €	0,00 €	490.745,57 €
<b>Summe Verwaltungskosten</b>	67.500,00 €	7.500,00 €	0,00 €	75.000,00 €	67.500,00 €	7.500,00 €	0,00 €	75.000,00 €	67.500,00 €	7.500,00 €	0,00 €	75.000,00 €
Sachkosten	9.000,00 €	1.000,00 €	0,00 €	10.000,00 €	9.000,00 €	1.000,00 €	0,00 €	10.000,00 €	9.000,00 €	1.000,00 €	0,00 €	10.000,00 €
Regionalmanagement	54.900,00 €	6.100,00 €	0,00 €	61.000,00 €	54.900,00 €	6.100,00 €	0,00 €	61.000,00 €	54.900,00 €	6.100,00 €	0,00 €	61.000,00 €
Sensibilisierung / Animation	3.600,00 €	400,00 €	0,00 €	4.000,00 €	3.600,00 €	400,00 €	0,00 €	4.000,00 €	3.600,00 €	400,00 €	0,00 €	4.000,00 €
<b>Gesamtsumme:</b>	405.234,62 €	185.510,95 €	0,00 €	590.745,57 €	386.484,62 €	179.260,95 €	0,00 €	565.745,57 €	386.484,62 €	179.260,95 €	0,00 €	565.745,57 €

# Aktionsplan

Handlungsfelder und Start (S), Leit (L)- und Kooperationsprojekte (K)	Förderzeitraum																								
	2015				2016				2017				2018				2019				2020 ff.				
	I	II	III	IV	I	II	III	IV	I	II	III	IV	I	II	III	IV	I	II	III	IV	I	II	III	IV	
<b>HF 1: Raum-Verkehrs-Siedlungs-Bebauungsstruktur</b>																									
<u>Stärkung sowie Entwicklung der Ortsbilder und Lebensqualität (L)</u>															◇										
„Entwicklung Dorfgemeinschaftseinrichtung Mehrstedt“ (S)																									
„Sanierung Gaststätte - Dorfgemeinschaftshaus Hornsömmern“ (S)																									
Flächenmanagement Thüringen (K)																									
<b>HF 3: Handwerk &amp; Landwirtschaft im ländlichen Raum</b>																									
<u>Erlebnisraum Natur und Kultur (L)</u>															◇										
„Wunderkammer der Natur“ (S)							◇																		
<b>HF 2: Heimat, Naherholung und Tourismus</b>																									
<u>Erlebnisraum Natur und Kultur (L)</u>															◇										
„Ländliche Infrastruktur“ Landgemeinde Südeichsfeld (S)																									
„Ländliche Infrastruktur“ Gemeinde Unstruttal (Weg nach Horsmar) (S)																									
„Novalis Wanderweg“ (K)															◇										
„Grünes Band Thüringen“ (K)																									

<b>HF 4: Soziales und soziale Infrastruktur</b>																					
<u>Netzwerk Demografie (L)</u>																					
„Ensemble Hospital St. Andreas“ (S)				◊																	
„Dörfer in Aktion 2.0“ (K)																					
<b>Regionalmanagement</b>																					
<i>Veranstaltungen</i>																					
Mitgliederversammlung																					
Fachbeirat																					
Vorstandssitzung																					
Themen-Workshops																					
Weiterbildung/externe Veranstaltungen																					
<i>Monitoring &amp; Evaluierung</i>																					
Monitoring																					
Evaluierung																					
Fortschreibung/Prüfung der RES																					



## Auswahlkriterien für die Projektauswahl, Vorgaben durch die Leitlinie des TMIL

- Beschreibung Projektauswahlverfahren (Aussagen zur Transparenz der Entscheidungen)
- Auswahlkriterien für Projektauswahl mit verpflichtend vorgegebenen & fakultativen weiteren Kriterien
- Punktesystem für Bewertung, das den Beitrag der einzelnen Projekte zur Zielerreichung bzw. zur Umsetzung der RES berücksichtigt sowie Darstellung Berechnungsverfahrens für Gesamtpunktzahl, ggf. Regionalisierung der Fördersätze

### Kurzbeschreibung

Das Verfahren sowie die Kriterien zur Projektauswahl sind zu beschreiben. Die Regelungen müssen ein nicht-diskriminierendes und transparentes Auswahlverfahren sicherstellen. Zudem muss gewährleistet sein, dass die Kohärenz zwischen der Entwicklungsstrategie und den ausgewählten Projekten gegeben ist. In der RES soll eine Aussage zu den Fördersätzen getroffen werden, soweit eine Differenzierung vorgesehen ist.

<b>Projekt:</b>		
<b>Handlungsfeld:</b>		
<b>Teilziel:</b>		
<b>1. Grundkriterien</b>		Punkte
Konformität mit RES	0 Punkte - nein, 2 Punkte - ja	2
Finanzierung sicher	0 Punkte - nein, 2 Punkte - ja	2
<b>2. Projektkriterien</b>		
<i>a) Werden besondere Zielgruppen durch das Projekt gefördert?</i>		4
1 Punkt	Chancengleichheit gewahrt	
2 Punkte	eine Zielgruppe	
3 Punkte	zwei Zielgruppen	
4 Punkte	direkte Förderung besonders benachteiligter Gruppen	
	Zielgruppen: Frauen, Jugendliche, Senioren, Menschen m. Behinderung, Migranten	
<i>b) Innovation</i>		4
2 Punkte	ansatzweise	
4 Punkte	ausgeprägt	
<i>c) Daseinsvorsorge, Belebung Regionen &amp; Ortsinnenentwicklung</i>		5
2 Punkte	denkmalgeschütztes / ortsbildprägendes Gebäude erhalten oder baulichen Missstand beseitigen	
3 Punkte	Verbesserung der Versorgungssituation und Infrastruktur	
4 Punkte	Aktivierung von Begegnungsstätten, Veranstaltungen, Wohnformen, Multiplikatorwirkungen	
5 Punkte	generationsübergreifendes Angebot	
<i>d) Soziale und Ökonomische Entwicklung</i>		
<i>Arbeitsplätze</i>		3
1 Punkte	Sicherung / Schaffung von einem Arbeitsplatz	
2 Punkte	Schaffung von zwei Arbeitsplätzen	
3 Punkte	Schaffung von $\geq$ drei Arbeitsplätze	

+	
Verbesserung Angebote im Bereich Gesundheit, Kultur / Kunst, Bildung Tourismus, handwerkliche Tradition, Natur- & Kulturerbe, Vernetzung	5
1 Punkt	Stärkung wahrnehmbar
2 Punkte	vorhandene Angebote qualifizieren
3 Punkte	neues Angebot / Lückenschluss
4 Punkte	neue oder Stärkung der Wertschöpfungskette
5 Punkte	überregionaler Effekt
+	
<i>Beitrag zur Willkommenskultur</i>	
1 Punkt	ansatzweise
2 Punkte	ausgeprägt
<i>e) Grad der Bürgerbeteiligung und ehrenamtliches Engagement</i>	
6	
1 Punkt:	nur bei Planung oder Umsetzung
2 Punkte:	bei Planung und Umsetzung oder Betrieb
3 Punkte:	bei Planung, Umsetzung und Betrieb
+	
2 Punkte:	sehr großes ehrenamtliches Interesse
3 Punkte:	sehr großes ehrenamtliches, gemeinnütziges und öffentliches Interesse
<i>f) Umwelt- und Klimaschutz</i>	
3	
2 Punkte:	indirekter positiver Beitrag /
3 Punkte:	direkter positiver Beitrag
<i>g) Bezug zum Thema Demographie</i>	
3	
2 Punkte:	indirekter positiver Beitrag
3 Punkte:	direkter positiver Beitrag
<b>3. Zusatz- &amp; Antragstellerkriterien (fakultativ)</b>	
1	
1 Punkt	Beteiligung / Mitarbeit Regionalentwicklung
<b>zu erreichende Mindestpunktzahl:</b>	
<b>5</b>	
<b>maximale Gesamtpunktzahl:</b>	
<b>40</b>	

**Auszug aus dem Entwurf der Richtlinie Teil LEADER:  
„Die Höhe der Förderung der Projekte beträgt bis zu 75 %.  
Die Festlegung erfolgt in der Entwicklungsstrategie.“**

**Strategie- und Lenkungsgruppe hat beschlossen, dass die Fördersätze an  
die Projektauswahlkriterien gebunden sind.**

**erreichten Punkte in der ergeben den Fördersatz:**

**40 - 35 Punkte → 75 % Fördersatz**

**34 - 30 Punkte → 65 % Fördersatz**

**29 - 25 Punkte → 55 % Fördersatz**

**24 - 5 Punkte → 50 % Fördersatz**

## ***Förderperiode wartet mit einigen Neuerungen***

- **Distanzierung von der „Mainstreamförderung“**
  - **förderfähig ist wenn Inhalte in RES stehen**
- **Möglichkeit von Förderung „Kleinstprojekten“ (bis 5 T€, 75%)**
  - **bei Kleinstprojekten, Anerkennung unbarer Eigenleistungen zulässig (Arbeitsstunden 8,50 € /h)**
  - **Zusammenfassung mehrere KP → Umbrella - Projekt**
- **Möglichkeit der Förderung von Kooperationsprojekten**





## LEADER in UH – Wie geht es weiter?

- 27.05.15 Beschluss der Mitgliederversammlung
- 30.05.15 Abgabe der RES beim TMIL
- Auswahlverfahren/Begutachtung der Bewerbungsunterlagen
- bei positiven Fördermittelbescheid
  - Information über die Website und Presse
  - Beginn der Startprojekte (nach Prüfauswahlkriterien)
  - Antragsfristen werden festgelegt, Antragsformalitäten auf der Website präsentiert



***Vielen Dank für  
Ihre Unterstützung in den  
letzten 3 Monaten  
und  
Ihre Aufmerksamkeit!***

Matthias Niebuhr  
Landwirtschaft Körner GmbH & Co. Betriebs. KG  
c/o Regionale Aktionsgruppe Unstrut – Hainich e.V.  
Dammstraße 22  
99998 Körner

Tel.: 036025.549904  
Hd.: 01635055203  
Fax: 036025549964  
Internet: [www.leader-rag-uh.de](http://www.leader-rag-uh.de)  
Mail: [info@leaderunstruthainich.de](mailto:info@leaderunstruthainich.de)

Dr. Sven Pompe  
Planungsbüro Dr. Weise  
Kräuterstraße 4  
99974 Mühlhausen

Tel.: 03601 799 292 3  
Fax: 03601 799 292 0  
Internet: [www.pltweise.de](http://www.pltweise.de)  
Mail: [dr.pompe@pltweise.de](mailto:dr.pompe@pltweise.de)